N:r 6. Årg. 10. Augusti 1939.

DE DÖVSTUMMAS KYRKOBLAD

Utgivet av Svenska Kyrkans Diakonistyrelses Dövstumvårdsråd

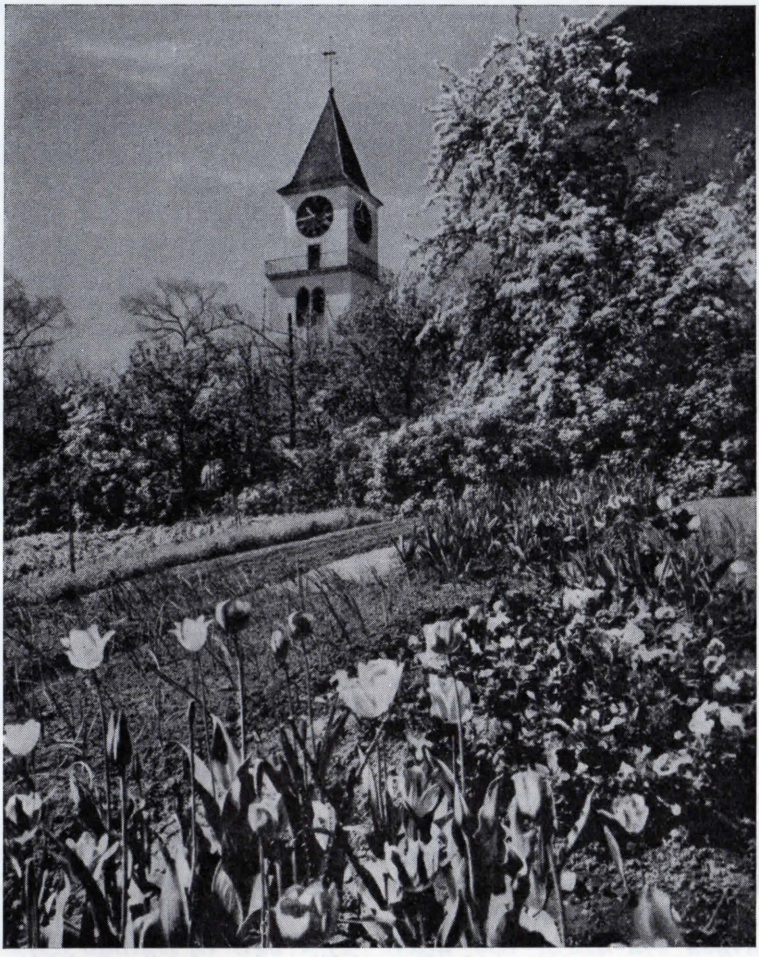

De fagra blomsterängar
Och åkerns ädla säd,
De rika örtesängar
Och lundens gröna träd,
De skola oss påminna
Guds godhets rikedom,
Att vi den nåd besinna
Som räcker året om.

Sv. Ps. 474: 2

En idrottspsalm.

Du, o Gud, är livets källa,
Rik och ren och underbar.
Ur dess djup de flöden välla,
Varav allt sitt ursprung har.
Vi ditt lov ur hjärtan unga
Jublande nu vilja sjunga.

Kraften, som i allt pulserar,
Brusar i vårt eget blod.
Herre, du som allt regerar,
Led oss med din Ande god.
Tänd den tro, som oss kan bära.
Låt oss leva till din ära.

Herre, giv vår längtan lyftning,
Gör vår vilja fast som stål.
Hög är idrottslekens syftning,
Stort och manande dess mål.
Hårt må plikten, vänskapsbandet
Knyta oss till laget, landet.

Mod och vilja oss förläna
Att i livets hårda lek
Tappert kämpa, trofast tjäna
Utan fruktan eller svek.
Må vi icke snålt oss spara,
Men till offer redo vara.

Snart förvissnar segerkransen,
Lämnande åt ålderns dar
Äran, bragden, tävlingsglansen
Blott som bleknat minne kvar.
Segerkransen, som förbliver,
Herren Krist allena giver.

A. Frostenson. Sv. Ps. 535.

Idrott och kristendom.

Många människor tro, att idrott och kristendom icke kunna höra tillsamman. Man tänker ofta, att en idrottsman icke kan vara en kristen. Och det finns också många idrottsmän, som tänka så. De bry sig icke om Gud. De vilja icke lyssna till Guds ord. Själva idrotten har för dem blivit en religion. Men sådana idrottsmän komma icke så långt. Kunna de icke förstå, att den kristna religionen måste vara med, — att Gud får vara med, då äro de dåliga idrottsmän.

Vi äro skapade till Guds avbild. Han fordrar av oss människor, att vi också skall tänka på vår kropp. Själen är det förnämsta, men kroppen måste vi också vårda väl. Detta har en gång uttalats så: En sund (frisk) själ i en sund kropp. Gud vill icke, att vi skola misshandla vår kropp genom slarv och dåligt leverne, såsom många människor göra. Tänk så många unga människor, som i vår tid fördärva sin kropp och oftast också sin själ genom det så kallade moderna nöjeslivet! Den som skriver detta, hade senast i går kväll tillfälle att se sådant. Man samlades till stor fest i det vackra Bergslagen. Tiotusentals människor, mest ungdomar, kommo från när och fjärran. Många hade redan hemma eller på vägen till festen försökt att göra sig en glad kväll. Det kunde man märka på alla som hade svårt att hålla sig på vägen, både sådana som cyklade, kommo gående eller med bil. Statspolisen hade också väntat, att det skulle bli oroligt på vägarna, och många stackars människovrak hamnade hos polisen. Det var tråkigt att se så många unga människor, som kanske på en enda kväll skaffade sig lidande för hela sitt liv. Man kunde icke låta bli att tänka på ett ord av Paulus. Han skriver till sina kära vänner i staden Korint i det dåva-

KONFIRMANDERNA Å MANILLA.

Sittande från vänster: *Ingrid Bengtsson*, Hagalund, *Hilma Lind*, Västerås, *Maj Danielsson*, Gustafs, Fru *Hansson*, Rektor *Ingvarsson*, Pastor *Svenfors*, Fröken *Wirén*, Herr *Flodell*, *Inga-Brita Berggren*, Stockholm, *Karin Jonsson*, Jäder, *Ingrid Andersson*, Sköldinge.

Stående första raden: *Nils Haglund*, Enviken, *Ebbe Troin von Malmborg*, Gävle, *Harriet Persson*, Stockholm, *Mary Nyström*, Linköping, *Tore Engman*, Söderhamn, *Henry Johansson*, Stuvsta, *Brita Eriksson*, Forsa, *Lalla Pettersson*, Roma Kloster, *Inge Malmén*, Motala, *Rolf Rockler*, Hällestad.

Andra raden: *Gunnar Törner*, Ärla, *Sture Karlsson*, Mörkö, *Sven Pettersson*, Järfälla, *Karl-Erik Broström*, Rättvik, *Lars-Åke Ringström*, Stockholm, *Lennart Johansson*, Stuvsta, *Adolf Persson*, Väderstad, *Karl Hellström*, Stockholm.

Tredje raden: *Agar Holmstrand*, Borlänge, *Rune Abrahamsson*, Lerbo, *Allan Johansson*, Stockholm, *Lennart Nilsson*, Klockrike, *Erik Gustafsson*, Hammarby, *Gunnar Sundström*, Borlänge.

rande kanske förnämsta idrottslandet Grekland: »Veten I då icke, att eder kropp är ett tempel åt den helige Ande, som bor i eder, och som I haven undfått av Gud?» (1 Kor. 6:19).

En god idrottsman vet väl, att han icke blott måste träna och öva sig i sin idrott, antingen det nu är löpning eller olika slags hopp eller diskus, spjutkastning, kulstötning, simning eller fotboll. Han måste också tänka på att sköta sin kropp väl. Han måste försöka leva så, som Jesus undervisar oss om. Han måste undvika synd och last. Ty sådant gör kroppen svag och bryter ned den. Och ju mer han så försöker förverkliga Jesu liv, ju starkare blir han. Idrott och kristendom höra tillsamman. Ett kristet liv giver viljestyrka och kraft. Vilja och kraft äro nödvändiga för en idrottsman, om han skall nå goda resultat. Och då får han också belöning, när han segrat i tävlingen.

Till sist: Hela vårt liv är en enda tävlingskamp fram till målet, som heter Himmelen eller Det Eviga Livet. En idrottstävling kan vara en liten bild av den väldiga kamp, som vi människor måste utkämpa mot alla de onda makterna här på jorden. De försöka gripa oss och fördärva oss. Men vi vilja

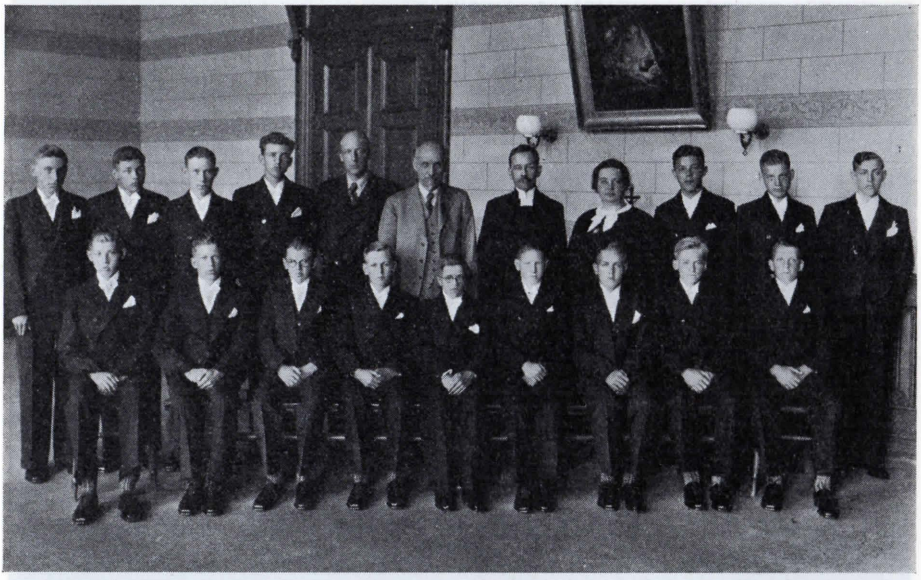

KONFIRMANDERNA I LUND.

Sittande från vänster: *Svante Persson*, Lövestad, *Bertil Johansson*, Hörby, *Einar Andersson*, Örtofta, *Helge Olofsson*, Björkeryd, *Sven Linde*, Kyrkheddinge, *Gunnar Olsson*, Ranseröd, *Allan Axelsson*, Landsbro, *Folke Philip*, Malen, *Henry Svensson*, Kristianstad.

Stående från vänster: *Stig Virstedt*, Alvesta, *Alvar Gustafsson*, Locknevi, *Set Norlöf*, Nyvång, *Folke Nilsson*, Äsperöd, Herr *Nilsson*, Rektor *Hartman*, Pastor *Bratt*, Fröken *Budde*, *Arne Melker Nilsson*, Ystad, *Ingvar Persson*, Gräsgärde, *Sune Bengtsson*, Trelleborg.

---

sträva framåt och vinna i kampen och till slut få träda fram och av Herren Gud själv få taga emot priset.

Gud give, att inför den kommande dövstumolympiaden i Stockholm våra idrottsmän och idrottskvinnor må besjälas av verklig kristlig ande och kraft! Gud give, att vi alla frimodigt och ärligt må kämpa i detta jordelivets hårda tävlingskamp och till sist nå fram till målet och vinna seger!

A—g.

Håll ut!

Det var vid Svenska Mästerskapstävlingarna för dövstumma i Örebro. Man måste glädjas över så många friska, präktiga män och kvinnor, som där tävlade i olika idrottsgrenar. Där rådde frisk och ärlig tävlingsanda. Vädret var icke det bästa. Regn och blåst gjorde banorna tunga och besvärliga. Men det goda tävlingshumöret fanns ändå. Kanske en och annan tyckte, att det var besvärligt och lönlöst att ställa upp i tävlingskampen. Men jag såg många, som gjorde sitt bästa. De kämpade ärligt. Vid en längre löpning deltog bl. a. en ung man, som redan förut visste, att han omöjligt kunde segra. Och snart nog såg man, hur han blev efter. Det var en lång och svår löpning, och jag trodde, att den där unge mannen

KONFIRMANDERNA I ÖREBRO.

Sittande från vänster: *Ruth Fransson*, Fogdö, Södermanl., *Ann-Maria Karlsson*, Gävle, *Ulla Ringholm*, Kumla, Närke, Pastor *Areskog*, Rektor *Zommarin*, *Elna Engvall*, Ovanåker, Hälsingl., *Karin Sund*, Alfta, Hälsingl., *Inga-Lisa Mattson*, Sundbyberg.

Stående från vänster: *Harry Sjögren*, Hälsingborg, *Alrik Olson*, Värmlands Dalby, *Erik Hellberg*, Avesta, *Gösta Klasson*, Stockholm, *Lennart Bjersing*, Tolg, Småland, *Elof Kindström*, Åmotfors, Värmland, *Karl Lindgren*, Stockholm, *Valter Erngren*, Uppsala.

skulle bryta loppet, när han förstod, att han icke kunde nå så gott resultat. Men han gav icke upp. Han höll ut. Han måste nå fram till målet. Han kom ett stycke efter de andra, men han förlorade icke modet, han ville ändå fullborda loppet. Det var bra gjort. Han var en förebild för oss alla. I vårt liv möta vi många bekymmer och svårigheter, som vilja tvinga oss att giva upp. När vi se, att det är svårt, ja, kanske tycks det omöjligt, då vill vi börja tvivla. Vi tycka, att det är omöjligt. Allt ser så mörkt ut. Vi vilja, men kunna icke. Då är det svårt att hålla ut. Men då gäller det att icke giva upp. När vi kämpa mot det onda, tränas vi. Och så bli vi mer och mer starka i vår strid mot synden. Och till slut skola vi nå målet, om vi bara hålla ut.

A—g.

Ett ord från en av våra idrottsledare.

Idrottens och gymnastikens mål har sedan gammalt uttryckts i satsen »En sund själ i en sund kropp.» Detta mål är vackert och värt att sträva efter. För att nå utmärkta idrottsresultat måste man ha en frisk och stark kropp. Detta förstå vi alla. Däremot kanske endast idrottsmännen själva fullt förstå, att det fordras något mer än styrka för att man ska bli en sann idrottsman. Det fordras

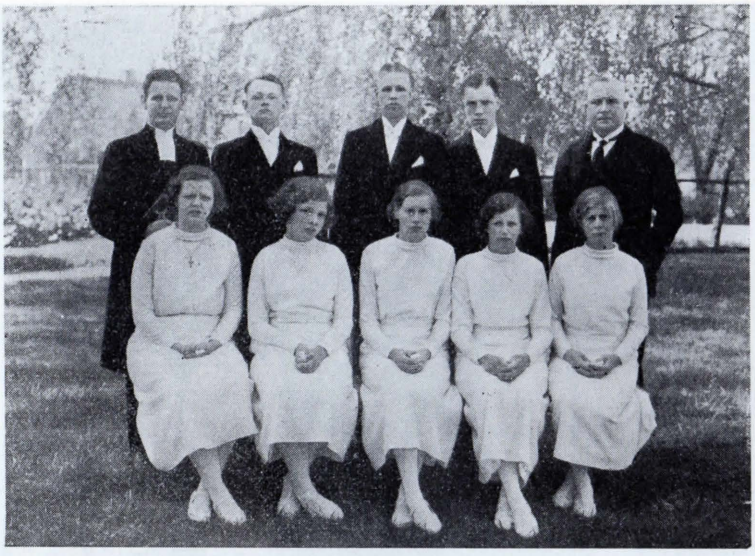

KONFIRMANDERNA I GÄVLE.

Sittande från vänster: *Lisbet Larsson*, Kjula, Södermanl., *Ajna Gustafsson*, Locknevi, Småland, *Gunborg Wärme*, Karlstad, *Gunhild Grahn*, Tjällmo, Östergötl., *Inga Karlsson*, Värmdö, Upland.

Stående från vänster: Pastor *Areskog*, *Ivar Wetterhall*, Grebo, Östergötl., *Bert Leck*, Linköping, *Sten Johansson*, Vist, Östergötl., Rektor *Johnsson*.

---

också en stark vilja att segra över svårigheter och motgångar. Idrottsmannen måste lära sig att i det rätta ögonblicket göra sitt bästa. Han måste därför underkasta sig en hård såväl andlig som kroppslig träning; skall han nå verkligt långt inom idrotten, måste han vara skötsam och punktlig.

Den sammanslutning, som arbetar för idrotten bland Sveriges dövstumma har som valspråk valt, »Friskare kroppar, renare anda.» Arbetar man ärligt och enträget att nå detta mål, så kan man säkerligen nå mycket goda resultat i sitt arbete för vår ungdoms andliga och kroppsliga hälsa.

S—g.

De vita håren.

Var vänlig mot de gamla! Betrakta dem icke såsom en kvarleva från en länge sedan svunnen tid, som du icke har något att göra med! De ha icke alltid haft vitt hår. De ha en gång haft klara ögon och varit spänstiga och raska. Är deras tanke nu för tiden icke så snabb som förr, så bär de dock sin ungdom inom sig, och därför gör det dem ont, när den nya, den nuvarande ungdomen, icke ser i dem annat än en förgången tid och något överflödigt.

De äga dock något som även skall bli din egendom, när du icke mer hör ungdomen till: sin erfarenhets rika skatt, ett mognare omdöme och livsvisdom, egenskaper som alltid behåller sitt värde.

Skjut därför icke de gamla åt sidan. Säg icke till dem, att de icke mer förstår den tid de lever i. Kanske ser de den från en annan synpunkt, liksom vandraren som har nått upp till bergets topp, ser staden nere i dalen mycket, mycket mindre än då han började

uppstigningen. De leva ju ändå i samma värld som du. Och de kunna se det höga, det goda och sköna i den nya tiden, som de icke tycker vara mindre värd än du, och de gör vad de kan för att följa med. Hjälp dem därmed!

Tappa icke genast tålamodet, om de äro långsammare och mera eftertänksamma än du! Tacka dem för deras arbete, för att de hålla ut, och gör icke deras liv svårare än det är! Ty livet är svårt för gammalt folk! För dem, som ha stigit upp till höjdpunkten, är det alltid en försakelse, ett offer, att stiga nedåt i sicksak och avstå det ena efter det andra!

De unga människorna anse livet vara fullt av förhoppningar och lycka, och vill gärna skuffa andra åt sidan för att själva komma fram. De gamla däremot vill hellre giva än taga. Kom ihåg det!

Sinnets styrka blir mindre, hälsan måste de vakta som en dyrbar skatt. Ofta besväras de av smärta och plåga och måste använda alla sina krafter för att stå emot. Vad vet en ung människa om detta, som sorglös tar sitt kroppsliga välbefinnande som en naturlig rättighet?

Även andra bekymmer och sorger få de bära, ofta i stigande grad, där det redan förut var tillräckligt. Vänners och släktingars antal förminskas, och de gå bort, som stod deras hjärta närmast. Men trots allt bevara de ofta en beundransvärd tapperhet i livet.

Var god mot de gamla! Hjälp dem att bära sin börda, trösta dem, giv dem uppmuntran och glädje! Kom ihåg att också för dig skall den tid komma, då du skall vara tacksam för varje solstråle som lyser emot dig.

Efter N. C. Jensen i danska Effata.

Plan för daglig bibelläsning.

Utarbetad av pastor E. Stueland, Bergen.

9 Sönd. e. Tref. 6 augusti. *Använd Guds gåvor rätt!* Luk. 12: 42-48.
M. Luk. 16: 1-9. Använd dina pengar rätt!
T. Luk. 16: 10-17. Var ärlig i penningaffärer!
O. 2 Tess. 3: 10-13. Tröttna icke att göra gott!
T. 1 Kor. 10: 12-13. Gud låter dig icke frestas för mycket.
F. 1 Tim. 1: 12-14. Tacka Kristus, som giver dig styrka!
L. Ef. 5: 15-21. Tacka Gud, vår Fader, för allt!

10 Sönd. e. Tref. 13 augusti. *Förkasta icke Jesus Kristus!* Matt. 11: 16-24.
M. Luk. 18: 41-48. Jesus renar templet.
T. Joh. 6: 66-71. Vi tro, att Jesus är Guds Helige.
O. Hebr. 3: 12-14. Ditt hjärta får icke tvivla.
T. Hebr. 4: 1-3. Har Guds ord blivit dig till hjälp?
F. Hebr. 3: 15-19. Gud sörjer över den, som syndar.
L. Luk. 23: 39-43. Jesus, kom ihåg mig!

11 Sönd. e. Tref. 20 augusti. *Var ödmjuk inför Gud!* Matt. 21: 28-31.
M. Luk. 18: 9-14. Gud vare mig, syndare, nådig!
T. 1 Joh. 1: 8-9. Om vi säga, att vi icke ha synd, då bedraga vi oss själva.
O. 1 Joh. 2: 1-3. Jesus är försoningen för våra synder.
T. Matt. 23: 1-12. Den störste bland eder skall vara allas tjänare.
F. Rom. 6: 12-14. Låt icke synden härska i eder!
L. Rom. 6: 22-23. Den lön, som synden giver, är döden.

12 Sönd. e. Tref. 27 augusti. *Låt oss prisa Guds godhet!* Matt. 12: 33-37.
M. Mark. 7: 31-37. Jesus botar en dövstum.
T. Joh. 9: 13-23. Jesus botar en blind.
O. Joh. 9: 24-38. Herre, jag tror!
T. Tit. 3: 4-7. Genom dopet har Gud i sin barmhärtighet frälst oss.
F. Rom. 9: 38-39. Ingenting kan skilja oss från Guds kärlek.
L. Kol. 3: 15. Var tacksam!

Gudstjänster.

Stockholms distrikt.

Aug.
L. 5. *Strängnäs*, Domkyrkan kl. 2,30.
S. 6. *Stockholm*, Seglora Kyrka å Skansen kl. 2. (Se nedan.)
L. 12. *Malmköping*, Kyrkan kl. 4,30.
S. 13. *Nyköping*, Ludgo Kyrka kl. 12,30. (Se nedan.)
L. 19. *Visby*, Förs.-huset kl. 7.
S. 20. *Fårö*, Kyrkan kl. 10 (Se nedan).
M. 21. *Lärbro*, Kyrkan kl. 10. Nattvard.
L. 26. *Väddö*, Kyrkan kl. 1,30.
M. 28. *Värmdö*, Fredriksborg kl. 12.
T. 29. *Håtuna*, Kyrkan kl. 11.
Sept.
L. 2. *Ljusterö*, Kyrkan kl. 1,30.
S. 3. *Stockholm*, Storkyrkan kl. 2.

Stockholm. Alla i Stockholm och Södertälje boende dövstumma över 60 år inbjudas av Arbetskretsen till en högtidsdag på Skansen sönd. den 6 aug. Samling i Seglora Kyrka, där Gudstjänst hålles kl. 2. Därefter middag å Nyloftet. — De inbjudna erhålla personligt inbjudningskort, som berättigar till fritt inträde å Skansen.

Nyköping. Utfärd till Ludgo den 13 aug. Buss avgår från Nyköping kl. 11,15 och Gnesta kl. 10,33 till Aspa. Gudstjänst kl. 12,30. — *Föreläsning* av Dövstumlärare Schyberg: »Om djurens vandringar».

Visby. Den 20 aug. utfärd till Fårö. Avresa från Norderport kl. 8. Anmälan måste ske förut till Herr Ad. Pettersson, N. Murg. 4, Visby, för erhållande av plats i bilarna. Gudstjänst i Fårö kyrka kl. 10. — På hemvägen besök hos Gottfrid Österdahl i Rute.

S. G. Svenfors,
Vesslevägen 7, Ålsten, Tel. 25 43 31.

Lunds distrikt.

Aug.
L. 5. *Eksjö*, Förs.-hemmet kl. 7.
S. 6. *Vissefjärda*, Kyrkan kl. 10.
L. 12. *Lund*, Råbylund kl. 6,15. Nattvard.
S. 13. *Malmö*, V. Skrävlinge kyrksal kl. 1.
L. 19. *Karlskrona*, Förs.-hemmet kl. 6.
S. 20. *Borgholm*, Kyrkan kl. 1. Nattvard.
L. 26. *Älmhult*, Kyrkan kl. 6.
S. 27. *Ängelholm*, Förs.-hemmet kl. 1,30.
Sept.
L. 2. *Trälleborg*, Kyrkan kl. 6.
S. 3. *Lund*, Dövst.-skolan kl. 9,30.
S. 3. *Lund*, S:t Mikaels kapell kl. 1.

G. Bratt,
Kronobergsg. 18, Växjö. Tel. 27 10.

Vänersborgs distrikt.

Aug.
O. 2. *Tegneby*, Kyrkan kl. 1.
O. 2. *Torp*, Kyrkan kl. 3,30. Nattvard.
L. 5. *Ulricehamn*, Kyrkan kl. 11,45. Nattvard.
S. 6. *Borås*, Förs.-hemmet kl. 2.
L. 19. *Grebbestad*, Kyrkan kl. 11,30. Nattvard.
L. 19. *Gravarne*, Kyrkan kl. 4. Nattv.
S. 20. *Lysekil*, Kyrkan kl. 1. Nattv.
O. 23. *Stenkyrka*, Kyrkan kl. 1.
L. 26. *Kungälv*, Kyrkan kl. 5.
S. 27. *Göteborg*, Domkyrkan kl. 2,30.
S. 27. *Alingsås*, Kyrkan kl. 6. Nattv.
Sept.
L. 2. *Laholm*, Kyrkan kl. 11.
L. 2. *Knäred*, Kyrkan kl. 1,30. Nattv.
S. 3. *Halmstad*, Dövstumför. kl. 11,30.
S. 3. *Falkenberg*, Kyrkan kl. 3.

Hilding Bergfelt,
Kungälv. Tel. 14.

Örebro distrikt.

Aug.
L. 5. *Ockelbo*, Kyrkan kl. 13. Därefter Samkväm i Prästgården. Föreläsning med ljusbilder.
S. 6. *Borlänge*, Förs.-hemmet kl. 13.
S. 6. *Folkärna*, Kyrkan kl. 13,30 (Dövstumlärare Schyberg).
S. 13. *Örebro*, Norra Förs.-hemmet kl. 11.
S. 13. *Lindesberg*, Kyrkan kl. 13,30. Nattvard.
F. 18. *Gävle*, Hel. Tref. kyrka kl. 18.
L. 19. *Hudiksvall*, Kyrkan kl. 15,30.
S. 20. *Söderhamn*, Kyrkan kl. 15,30.
September.
L. 2. *Arvika*, Förs.-hemmet kl. 18.
S. 3. *Visnum*, Kyrkan kl. 18. Nattv.

Carl-Åke Areskog.
Stureg. 16, Örebro. Tel. 154 78.

VIGDA:

Martin Sigrid Håkansson och Klara Hildegard Johnsson, från Bräkne-Hoby, Blekinge, vigda Midsommardagen i Järnavik.

Herren Gud, som har stiftat äktenskapet, give dem lycka och välsignelse till deras viktiga förening.

AVLIDNA:

Nils Bengtsson, Brösarp, Skåne.
Nils Reinhold Ljungdahl, Ålem, Småland, den 15 juni.
Sven Malte Svensson, Hälsingborg, den 3 juni.
Gustav Albin Isaksson, Linköping, den 13 juni, 75 år.

Herren läre oss att så betänka vår egen förestående bortgång, att, när vi skola skiljas från detta förgängliga livet, vi må vara beredda till en salig hädanfärd.

6732 A/B Gustaf Lindströms boktr., Stockholm 1939